

## میزکار پزشک

### مقدمه

این بخش از برنامه برای دسترسی پزشک به اطلاعات هویتی و همچنین پرونده پزشکی بیمار می باشد.

**توجه داشته باشید** که هنگام تعریف کاربر در قسمت مدیریت سیستم، نوع شغل پزشک باشد و پزشک مرتبط را برای استفاده از میزکار پزشک مشخص نمایید.

کد	نام	کد ملی	شغل پرسنلی
0	--	12345678910	0
1	شرکت نیرازه	6390022360	0
2	ایران هوش آراده		
3	فاطمه مهناب	0440066662	3258
4	فاطمه علیرضا		
5	نوری جنگی منصوره	1261959493	93816
6	احمدی حسن	0440066662	477777775
7	ثابت صدیقه سادات		
8	شرفی حسن	0440066662	13146
9	آذین کاشی فاطمه	1261871881	
10	آزاد طاهره	0440066662	
11	آرمان	6199150066	

برای وارد شدن و دسترسی به این بخش ابتدا باید برای پزشک در پذیرش، قسمت نوبت دهی، برنامه پزشک را تعریف کنیم. به ازای هر درمانگاهی که برای پزشک نوبت دهی شود میزکار پزشک بازایی می شود.

پس از ورود به قسمت "میزکار پزشک" صفحه زیر را مشاهده می کنید.

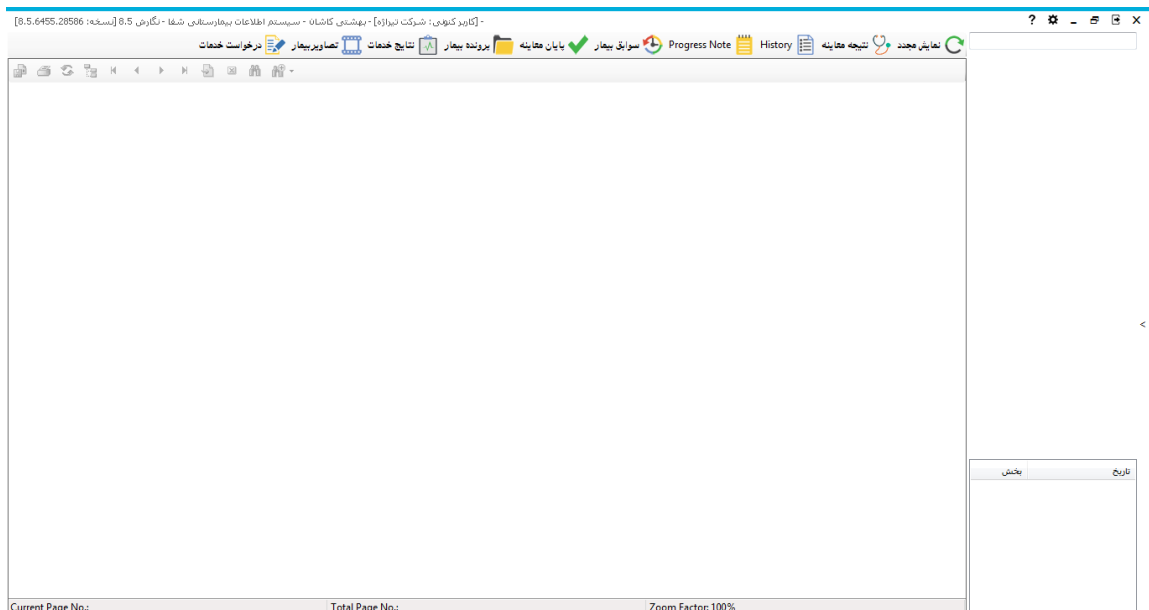

در بالا سمت راست صفحه می توانید با وارد کردن کدشناسایی بیمار، بیمار را بازیابی کنید

دانشگاه علوم پزشکی و خدمات بهداشتی درمانی ایران  
مرکز فوق تخصصی شهید هاشمی نژاد  
پرگ شرح حال بیمار  
MEDICAL HISTORY SHEET

Unit Number : شماره پرونده : ۸۹۹۲۸۶	کد پذیرش : ۲۰۱۴۶۶
Name : نام خانوادگی : بهرنگ	Family Name : نام خانوادگی : بهرنگ
Ward : بزرگ معالج : دکتر دشتی - حمیدرضا	Room : اتاق : -
Admission Date : تاریخ پذیرش : ۱۳۹۶/۰۲/۰۵	Bed : تخت : -
Date of Birth : تاریخ تولد : ۱۳۷۴/۰۲/۰۲	Father's Name : نام پدر : علی

**Progress Note**

کد پذیرش	بخش
201459	پذیرش مرکز
201460	پذیرش مرکز
201461	پذیرش مرکز
201462	پذیرش مرکز
201463	درهنگاه عفونی
201464	درهنگاه اسکرین
201466	پذیرش مرکز

Current Page No.: 1      Total Page No.: 1      Zoom Factor: 100%

حسینی - بهرنگ  
کد پذیرش: 201466 - ژاد - 22 سال - [نام پدر: علی]

## نتیجه معاینه

برای استفاده از این قسمت باید نظام ارجاع سطح ۲ در بیمارستان راه اندازی شده باشد. بیماری که به پزشک عمومی در سطح یک مراجعه کند و پزشک توانایی تشخیص بیماری را نداشته باشد، با یک کد ارجاع که به بیمار داده می شود به سطح ۲ که پزشک متخصص است ارجاع داده می شود.

این بیمار با کد ارجاع در سیستم پذیرش می شود و پزشک متخصص او را ویزیت می کند. پس از انجام معاینات لازم، باید این قسمت تکمیل شود.

نتیجه ویزیت بیمار

سوابق خانوادگی

نسبت با بهار: 1 سرپرست

تشخیص بیماری: **Accessory auricle**

توضیحات: باید در این قسمت تشخیص تایپ شود تا لیست تشخیص ها برای شما باز شود

تشخیص فوق، دلیل قوت بوده است

مصرف دخانیات و مواد مخدر

سیگار: بله روزانه: 2 تاریخ شروع: 1396/05/01 تاریخ پایان: 1396/05/24

الکل: نامشخص

مواد مخدر: نامشخص

توضیحات:

مراجعه بعدی بیمار

نوع مراجعه: ادامه درمان و کنترل توسط پزشک خا

مکان مراجعه: مطب پزشک

برای: برای برداشتن لوله داخلی (استنت)

نتیجه پاراکلینیک: با عکس شکم و لگن جدید

زمان: 2 ماه بعد

تاریخ: 1396/07/22 10:50

توضیحات:

ارسال اطلاعات بازخورد به سنا | انصراف | تایید | اطلاعات ارجاع از سطح یک

نتیجه ویزیت بیمار

تشخیص بیمار

تشخیص نهایی

R10.4	Other and unspecified abdominal pain	1396/05/24	-
Q99.1	46,XX true hermaphrodite	1396/05/24	-

انتخاب تشخیص

تشخیص:

جستجو در کل متن | جستجو از ابتدای متن

داروی تجویزی

ASA <ALBORZDAROU> 325MG TAB 6283 10:51 1396/05/24

دارویی که برای بیمار تجویز شده است با تایپ در این قسمت نمایش داده می شود.

خدمات درخواستی

خدمتی که پزشک برای بیمار درخواست داده است

تعیین توانایی نوکلئوتیدها در هر نمونه 806075-26 10:51 1396/05/24

ارسال اطلاعات بازخورد به سنا | انصراف | تایید | اطلاعات ارجاع از سطح یک

در صورتی که بیمار با کد ارجاع در سیستم پذیرش شده باشد، گزینه "ارسال اطلاعات بازخورد به سنا" فعال می باشد. می توان بیمار را به سامانه سنا ارجاع داد تا بتوانند نتایج وضعیت بیمار را پیگیری نمایند.

در قسمت تشخیص، می توانید تشخیص جدید طبق استاندارد ICD ۱۰ تعریف نمایید.

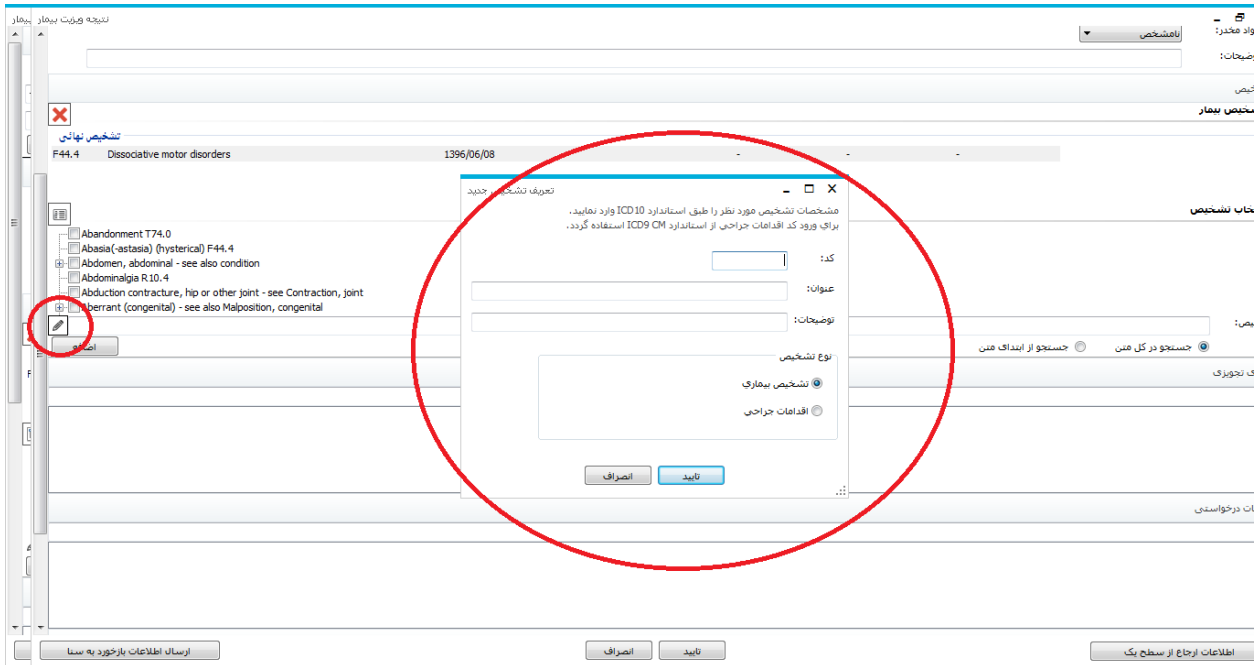

با استفاده از گزینه "اطلاعات ارجاع سطح یک" می توانید اطلاعات سطح یک بیمار را مشاهده نمایید.



## History

شرح حالی از وضعیت بیمار در این قسمت قابل مشاهده می باشد.

در واقع تمامی تاریخچه بیماری های بیمار را می توان در این قسمت ثبت و مشاهده کرد.

History [Last Update:91-07-02]

Chief Complaint Clear All Yes to All No to All

Chief Complaint

Explain :

Sample

Explain :

Present Illness Clear All Yes to All No to All

Smoking

Explain :

Past Medical History (PMH) Clear All Yes to All No to All

FH

Explain :

Diabetes Mellitus  Yes  No

Cardiovascular Diseases  Yes  No

Kidney and Urinary tract  Yes  No

GI tract diseases  Yes  No

Pulmonary diseases  Yes  No

CDS and PHS diseases  Yes  No

Rheumatologic and joint  Yes  No

Hematologic diseases  Yes  No

Cancel Save

## ProgressNote

یادداشتهای پزشک راجع به وضعیت فعلی بیمار در این قسمت قابل مشاهده و ثبت کردن می باشد.

History [Last Update:91-07-02]

Subjective Clear All Yes to All No to All

Subjective

Explain :

Objective Clear All Yes to All No to All

Objective

Explain :

Vital Signs Clear All Yes to All No to All

BP : Right Arm :  (mmHg) Right Leg :  (mmHg)  
Left Arm :  (mmHg) Left Leg :  (mmHg)

T :  (C) PR :  (per min) RR :  (per min) Wt :  (kg) Height :  (cm)

Plan Clear All Yes to All No to All

Add

Remove

Imagings Clear All Yes to All No to All

Imagings

Cancel Save

## سوابق بیمار

ابتدا در پیکربندی مسیر گزارش مربوط به شرح حال بیمار را مشخص کنید.

نام کامپیوتر میزبان: 192.168.2.11

\\dc1\Report8.5\Lab\LabAnsAllGroupWard.rpt	چاپ جوابدهی:
\\dc1\Report8.5\Lab\LabAnsAllGroupWard.rpt	چاپ جوابدهی 2:
C:\Users\Support\Desktop\Opr Ans.rpt	شرح عمل:
\\server\shafa\Shafa85\Report\ServiceEST.rpt	کاردکس خدمات بیمار:
C:\Users\Support\Desktop\FoodGiveAdmList.rpt	چاپ تغذیه:
\\server\Shafa\Shafa85\Report\CHistoryReport.rpt	چاپ شرح حال:
\\server\Shafa\Shafa85\Report\GFormReport.rpt	چاپ خلاصه پرونده:
\\server\Shafa\Shafa85\Report\Nersreport.rpt	چاپ گزارش پرستاری:
\\webserver\HospitalProblem\CRMAAttachment\165\48505\EchoResult.rpt	جواب اکوکاردیوگرافی:
\\dc1\Report8.5\Echo\EchoSport.rpt	جواب نسبت ورزش:
\\server\HospitalProblem\CRMAAttachment\105\57063\ok\veladat2(1).rpt	گواهی تولد:
C:\Users\Administrator.TRT.000\Desktop\Report1.rpt	جوابدهی دالیز:
\\server\Shafa\Shafa85\report85\BeheshtiKashan\Report\Adm\Bast\OprAns.rpt	جراحی در نتایج خدمات بیمار:
C:\Users\Support\Desktop\مشاوره\درخواست مشاوره.rpt	درخواست مشاوره:

صفحه اول  
عناوین سربرای  
عناوین بستری  
خدمات بیمار  
صفحه خدمات  
جزئیات خدمات  
اتاق عمل  
لیست انتظار  
انبار  
عناوین انبار  
چاپ انبار  
بانک خون  
فایلهای چاپ  
چاپ درمانی  
چاپ آزمایشگاه  
چاپ صندوق  
چاپ صورتحساب  
چاپ مددکاری  
ترخیص  
درخواست خدمات  
کارانه  
آمار  
دیسک بیمه  
نویس دهی  
گزارش پزشک  
بانکی POS  
PACS و تصاویر  
اهمیت و دسترسی  
عمومی

انصراف    تایید

در پنجره پایین سمت راست، می توانید تمامی مراجعات بیماران به پزشکان بیمارستان را مشاهده نمایید. با انتخاب هر کدام از مراجعات می توانید شرح حال مربوطه را مشاهده نمایید.

Unit Number: ۱۹۹۰۷۰

نام خانوادگی: سیمایک  
نام: سیمایک  
نام پدر: حسین

تاریخ تولد: ۱۳۶۰/۰۷/۰۱  
تاریخ پذیرش: ۱۳۹۴/۰۵/۱۷

پزشک معالج: دکتر آل رضا امیری - رضا  
کات: -  
تخت: -

تاریخ: ۱۳۹۴/۰۵/۱۷ ۱۵:۰۸  
تاریخ: ۱۳۹۴/۰۵/۱۷ ۰۹:۴۹  
تاریخ: ۱۳۹۴/۰۵/۱۷ ۱۱:۳۸  
تاریخ: ۱۳۹۴/۰۵/۱۷ ۱۲:۳۰  
تاریخ: ۱۳۹۴/۰۵/۲۴ ۰۸:۴۲  
تاریخ: ۱۳۹۴/۰۵/۲۴ ۱۷:۱۲

سیاه چین - سیامک  
کد پذیرش: 199070 - نامی اجتماعی: 34 - سال: [نام پدر: حسین]

در صورتی که پزشک قسمت Progress Note را تکمیل کرده باشد، Progress Note در گزارش مقدار خواهد داشت.

Unit Number : شماره پرونده : ۱۹۹۰۷۰  
کد پذیرش : ۱۹۹۰۷۰

نام خانوادگی : نام : سیامک  
نام پدر : نام خانوادگی : سیامک  
تاریخ تولد : تاریخ تولد : ۱۳۸۰/۰۷/۰۱  
تخت : تخت : -

Attending Physician : پزشک معالج : دکتر آل رضا امیری - رضا  
Ward : بخش : -  
Room : اتاق : -  
Admission Date : تاریخ پذیرش : ۱۳۹۴/۰۵/۱۷  
Bed : تخت : -

**Progress Note 1396/07/03 15:11**

**Subjective**  
Subjective : دچار بیماری روحی روانی خاد شده است

**Objective**  
Objective : خیلی خائش بده

سیامک چین - سیامک  
کد پذیرش: 199070 - نامین اجتماعی: 34 - سال - [نام پدر: حسن]

## پایان معاینه

هنگامیکه ویزیت بیمار تمام می شود. پزشک می تواند با استفاده از این آیتم بیمار را از لیست خارج کند. پس از انتخاب این

گزینه، و تایید هشدار نمایش داده شده، بیمار از لیست خارج می شود.

سیستم اطلاعات بیمارستانی شفا - نگارش 8.5 [نسخه: 8.5.6455.28586]

پایان معاینه

آیا مایل به ثبت پایان معاینه برای بیمار و خروج وی از لیست می باشید

خیر بله

حامی کیا - سروش  
کد پذیرش: 202079 - نامین اجتماعی: 44 - سال - [نام پدر: اصغر]

## پرونده بیمار

اسناد اسکن شده بیمار در این قسمت قابل مشاهده می باشد. محل ذخیره تصاویر را در پیکربندی قسمت Pacs و تصاویر مشخص می کنیم.

در مسیر نگهداری پوشه ای با کدشناسایی بیمار وجود دارد و در داخل آن پوشه هایی مربوط به کدپذیرش های مختلف بیمار که تصویر پرونده برای آن ذخیره شده است مشاهده می شود.

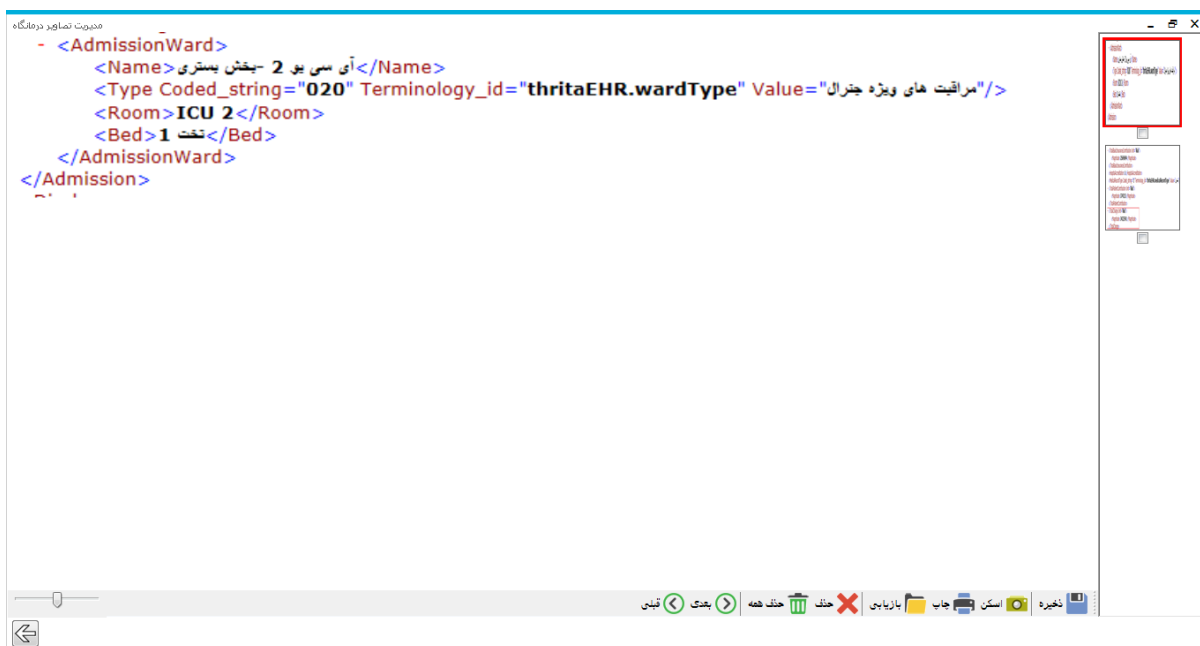

در این قسمت می توانید تصاویر را بازیابی ، اسکن و مشاهده کنید.

برای حذف تصویر باید تصویر را انتخاب کرده و Check Box زیر تصویر را تیک بزنید.

برای حذف همه، می توانید از حذف همگی استفاده نمایید.



## نتایج خدمات

برای مشاهده نتایج خدمات ثبت شده و تایید شده توسط واحد مربوطه ، از این قسمت استفاده می کنیم .

Name	Result	Unit	Normal Range	Comment
(1394/02/27 16:33) C.B.C				
Baso				
Neutrophil	71.8			
Hb	15.2	gr/dl	12.0-15.8	
H.C.T	43.7	%	38.8-46.4	
M.C.H	31.67	pg	27-33	
W.B.C	6.2			
R.B.C	4.8	$\times 10^6/\mu\text{L}$	3.9-5.8	
M.C.V	91.04	f lit	80-96	
M.C.H.C	34.78	gr/dl	33-36	
Lymphocyte	17.6			
RDW	12.5			
PT	120	$\times 10^3/\mu\text{L}$	165-415	
Monocyte				
Eosinophil				
Basophil				
Mixed	10.6			
L.E.Cell				

**صفحه نتایج آزمایشات :** در لیست سمت چپ صفحه ، شما می توانید برگه های آزمایش بیمار را مشاهده نمایید و در روبروی هر تست جواب آن را مشاهده نمایید. با انتخاب هر تست شما نموداری را در سمت راست صفحه مشاهده می نمایید . در قسمت زیر آن تاریخ و جواب همان تست در سایر برگه های بیمار را مشاهده می نمایید . نمودار مشاهده شده نموداری مقایسه ای می باشد. به این معنا که بطور مثال در صورتی که بیمار تا به حال در طی زمان بستری ۴ بار تست C.B.C انجام داده است ، نمودار شما دارای ۴ ستون بوده و میزان هر باز جواب

تست را بصورت ستونی برای شما نمایش می دهد. برای آنکه برگه های روز بخصوصی را می خواهید مشاهده کنید از قسمت تاریخ : **همه زمانها--** تاریخ مورد نظر را انتخاب نمایید. در صورتی که میخواهید گروه آزمایشی بخصوصی را مشاهده نمایید از قسمت **گروه آزمایشی :** **همه گروههای آزمایش--** گروه مورد نظر خود را انتخاب و گروه آزمایشی مورد نظر را مشاهده نمایید. در صورتی که می خواهید برگه آزمایشی بخصوصی را مشاهده نمایید از قسمت **ش آزمایشگاه:** **همه برگه ها--** شماره برگه مورد نظر خود را انتخاب و مشاهده نمایید. از قسمت پیش نمایش چاپ نیز می توانید فرمت جوابدهی آن را مشاهده نمایید.

در قسمت نتایج خدمات می توانید خدمات ارائه شده به بیمار به همراه نتایج آنها را مشاهده کنید.

مراجعه کنونی    نام مراجعات بیمار

آزمایشات

تاریخ خدمات

تصاویر

اعمال جراحی

50-22104  
1394/01/16 18:55  
وزیت عمومی

33-33589  
1394/01/16 18:58  
لومبوساکرال-دونما، 24\*30

33-39244  
1394/02/26 10:05  
ساعت (رغ و نیمرخ)-چپ، فیلم

25-184334  
1394/02/26 16:33  
CBC, CBC, حق پذیرش، ...

33-39405  
1394/02/27 11:13  
فیلم 35\*43, Fluoroscopy

41-13725  
1394/02/27 11:35  
درمان بنسبه شکستگی در

33-39443  
1394/02/27 16:12  
مخ دست (رغ و

34-15486  
1394/02/28 14:59  
هر مفصل در یک جهت، هر

مجمع بیمارستانی شهید دکتر بهشتی کاشان

آقای محمد رضا بهارلوی  
جناب اقا/خانم دکتر:-

کد برگه: 184334  
کد پذیرش: 196768

تاریخ پذیرش: ۱۷۰۳/۰۲/۲۶  
تاریخ چاپ: ۱۳۹۶/۰۴/۰۳

سن: ۲۶ سال  
بخش اورژانس

Page 1 of 1

C.B.C

Test	Result	Unit	Refrence Value	Test	Result	Unit
Hb	15.2	g/dl	12.0-15.8	Neutrophil	71.8	
H.C.T	43.7	%	38.8-46.4	Lymphocyte	17.6	
M.C.H	31.67	pg	27-33	Mixed%	10.6	
W.B.C	6.2	x10 <sup>3</sup> /L				
R.B.C	4.8	x10 <sup>6</sup> /L	3.9-5.8			
M.C.V	91.04	fL	80-96			
M.C.H.C	34.78	g/dl	33-36			
RDW	12.5	%				
PIT	120	x10 <sup>3</sup> /L	165-415			

21 از 10

در قسمت تصاویر در صورتی که از دستگاه Pacs استفاده می کنید می توانید تصاویر بیمار مثلا تصویر رادیولوژی را مشاهده کنید.

شرح عمل جراحی از قسمت اعمال جراحی قابل مشاهده می باشد. توجه داشته باشید که گزارش شرح عمل باید در برنامه در قسمت پیکربندی بارگذاری شود.

## تصاویر بیمار

در صورتی که در بیمارستان از دستگاه تصویربرداری (Pacs) استفاده می کنید، از این قسمت می توانید تصاویر مربوط به بیمار (رادیولوژی و ...) را مشاهده نمایید.

## درخواست خدمات

پزشک در این بخش از برنامه می تواند از پاراکلینک های مختلف برای بیمار درخواست خدمات کند.

لیست درخواستهای بیمار

سیاه چین - سیامک

34 سال - جنس: مرد - زاد: [نام پدر: حسینی]  
1394/05/17 12:30 سوابق مراجعه: 2 - بستری: 1

تأمین اجتماعی  
بخش مستقل - اتاق عمل قلب - روشک معالج: آذ رضا امیری - رما - تشخیص: تپش قلب

بیمار واحدفا - تاریخ درخواست: بیمار رماها - همگی - همگی - همگی

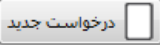

30 درخواست آخر

درخواست جدید

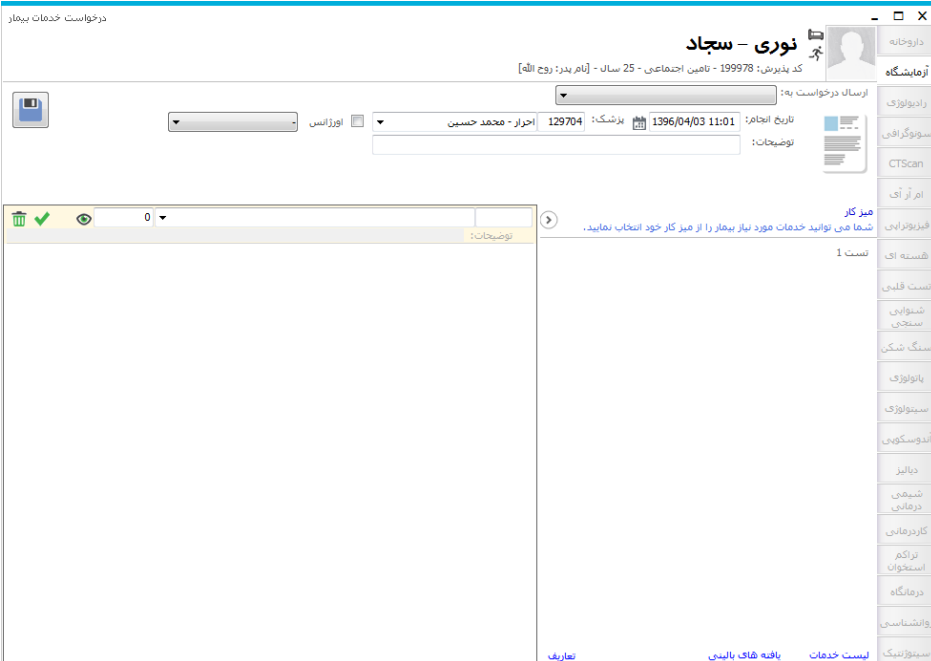
برای ثبت درخواست جدید بر روی دکمه  کلیک نمایید . صفحه زیر باز می شود :



از صفحه باز شده نوع درخواست را از سمت راست انتخاب کرده و درخواست خود ، بخش مورد نظر و پزشک درخواست دهنده را انتخاب نمایید. در صورتی که درخواست شما اورژانسی می باشد ، آیتم اورژانس را تیک بزنید سیستم بطور خودکار برای شما یک شماره درخواست تشکیل میدهد. در این صفحه شما می توانید بر اساس کد خدمت و یا نام خدمت ، خدمت مورد نظر خود را جستجو نمایید سپس آن را انتخاب و با زدن کلید

Enter ، خدمت مورد نظر را به لیست اضافه نمایید. در صورت نیاز برای ثبت یادداشت برای هر خدمت، در قسمت "توضیحات" وارد نمایید. در قسمت تاریخ انجام ، تاریخی که میبایست این درخواست انجام شود را مشخص نمایید و در پایان کلید ذخیره و یا F2 را بزنید. برای حذف خدمات تا قبل از تایید ، روی خدمت مورد نظر کلیک کرده و دکمه  را بزنید و برای ویرایش خدمت نیز دکمه  را انتخاب کرده و خدمت مورد نظر را تغییر دهید ، در این حالت تغییری که شما انجام داده اید برنامه به شما نشان می دهد.

دقت کنید تا زمانی که خدمات داخل درخواست تایید نشده باشد در کنار نام آن تیک نخورده است . اما هنگامی که خدمات تایید شوند در کنار نام خدمت تیک زده می شود.

همچنین در صفحه اصلی برای فیلتر نمودن درخواست ها جهت مشاهده در لیست از بالای صفحه در قسمت



فیلترهای مورد نظر را تنظیم نمایید.

## میزکار ساده

برای استفاده از میز کار ساده پزشک، در پیکربندی برنامه قسمت "عمومی" همانند تصویر تیک "میز کار پزشک ساده" را انتخاب کنید.

سپس برنامه میز کار را باز کنید .

### دکتر حسن افضلی - درمانگاه عفونی

نام بیمار:	داوودی-داوود	نوبت:	۱
نوع خدمت:		کد پذیرش:	۲۰۲۰۹۱

معاينه شد ✓ بیمار نبود بروبعدي > کاردکس خدمات > نتایج خدمات > توضیحات >

فراخوان بیمار بیماران معاینه شده ✓ بیماران منتظر (۱ بیمار) بیماران غایب ✗ جستجوی بیمار و مشاهده پرونده

**فراخوان بیمار:** اسامی بیماران پذیرش شده را نمایش می دهد. پس از انتخاب بیمار، مشخصات بیمار در صفحه اصلی نمایش داده می شود.

- با انتخاب گزینه "معاینه شد" بیمار به قسمت "بیماران معاینه شده" انتقال پیدا می کند.
- با انتخاب گزینه "بیمار نبود بروبعدي" بیمار به قسمت "بیماران غایب" انتقال پیدا می کند.
- "کاردکس خدمات" مربوط به پرونده خدماتی بیمار است.
- "نتایج خدمات" برای مشاهده نتایج خدمات ثبت شده و تایید شده توسط واحد مربوطه، از این قسمت استفاده می کنیم.
- در قسمت "توضیحات" تشخیص پزشک وارد می شود.

**بیماران معاینه شده:** لیست بیماران معاینه شده پزشک را نمایش می دهد که پرونده خدماتی بیمار و توضیحات پزشک نیز قابل مشاهده است.

**بیماران منتظر:** لیست بیماران نوبت داده شده پزشک را نمایش میدهد.

**بیماران غایب:** بیمارانی که پس از فراخوانی به اتاق پزشک مراجعه نکرده اند و بیماران انصرافی در این لیست قرار می گیرند.

جستجوی بیمار و مشاهده پرونده: از این بخش میتوان بیماران را جستجو کرد و پرونده و خدمات ارائه شده به آنها را مشاهده نمود.

توجه: با انتخاب بیمار در هر قسمت می توانید مجدداً بیمار را در صفحه اصلی مشاهده کرده و وی را به قسمت "بیماران  
غایب" و یا "معاینه شده" منتقل کرد.